

## información

El seminario se desarrollará en un formato de tres ponencias de una duración aproximada de 30 minutos cada una y una mesa redonda.

- Organiza: Centro de Estudios Gregorio Marañón. Fundación Ortega-Marañón.
- Fecha y lugar de celebración: 18 / marzo / 2025 • 17:00 h.  
Fundación Ortega-Marañón (Calle de Fortuny, 53 • 28010 Madrid).

## inscripción

- Formulario de inscripción: <https://forms.office.com/e/cEe4ypQJGH>



- Correo electrónico de contacto: [abailon@fogm.es](mailto:abailon@fogm.es)

Fundación  
Ortega-Marañón



Calle de Fortuny, 53 • 28010 Madrid

Fundación  
Ortega-Marañón



## CICLO MEDICINA Y HUMANIDADES

### “Antropología en contextos históricos y forenses”



18 marzo 2025 • 17:00 h. • Biblioteca de la Fundación Ortega-Marañón

## Presentación



El Centro de Estudios Gregorio Marañón presenta, dentro de su ciclo “Medicina y Humanidades”, un nuevo espacio de reflexión interdisciplinar, un renovado encuentro entre la ciencia y el pensamiento, recogiendo una vez más el legado del médico y humanista D. Gregorio Marañón, cuya biografía y testimonio siempre apuntaron hacia la necesidad de comprender y dignificar la experiencia humana.

17,00



COORDINADORA ACADÉMICA DEL SEMINARIO

**D<sup>a</sup>. Sara Bandrés Hernández**

*Investigadora del Centro de Estudios Gregorio Marañón. Fundación Ortega-Marañón. Profesora de la Facultad de Medicina de la Universidad Complutense de Madrid (UCM).*

17,30



La antropología forense al servicio de la sociedad

**D. José Antonio Sánchez Sánchez**

*Ha sido Profesor Titular de Universidad, y desempeñado los cargos de Director del Departamento de Medicina Legal, Director de la Escuela de Medicina Legal, Director del Laboratorio de Antropología Forense, Director del Museo de Antropología Forense, Paleopatología y Criminalística Profesor Reverte Coma.*

18,00



Modificaciones corporales y antropología física

**D<sup>a</sup>. María García Velasco**

*Doctora en Antropología Física por la Universidad Nacional Autónoma de México y especialista en Antropología Forense por la Universidad Complutense de Madrid, donde actualmente es profesora Ayudante Doctora del Departamento de Medicina Legal, Psiquiatría y Patología.*

18,30



Personajes históricos a la luz de la ciencia

**D<sup>a</sup>. María Benito Sánchez**

*Doctora en Ciencia Biomédicas y especialista en Antropología Forense por la Universidad Complutense de Madrid, donde en la actualidad es profesora Contratada Doctora en el Departamento de Medicina Legal, Psiquiatría y Patología. También es Profesora Colaboradora en la Universidad Católica de Ávila en el área de la Ciencias Forenses. Por último, cabe destacar que es la actual Directora del Museo de Antropología Forense, Paleopatología y Criminalística Profesor Reverte Coma.*

19,00

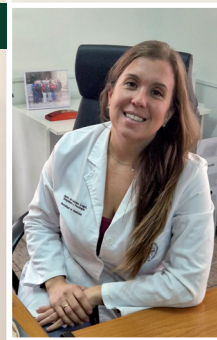

MESA REDONDA DE DEBATE EN LA QUE PARTICIPARÁN LOS PONENTES

Moderadora: **D<sup>a</sup>. Sara Bandrés Hernández**

*Investigadora del Centro de Estudios Gregorio Marañón. Fundación Ortega-Marañón. Profesora de la Facultad de Medicina de la Universidad Complutense de Madrid (UCM).*